

umraum

LANDSCHAFTSARCHITEKTUR

wir - planen - lebens(t)räume

**FIRMENPRÄSENTATION**

FACHPLANERLEISTUNGEN LANDSCHAFTSARCHITEKTUR

# Team



**Manuel Sturzenegger**

BSc FHO  
Landschaftsarchitekt | BSLA  
Geschäftsführer / Inhaber



**Mirjam Hostenstein**

Technikerin HF  
Garten- / Landschaftsbau



**Tieni Stähli**

Zeichner EFZ Architektur



**Xenia Chieco**

Zeichnerin EFZ Architektur



**Olivia Schneider**

Sekretariat / Administration



**Arun Jegatheeswaran**

Praktikant  
Landschaftsarchitektur



**Luciano Zai**

Lernender Zeichner EFZ  
Landschaftsarchitektur

## Vision

Wir planen Umräume als Gesamtpakete, individuell auf Kundenwünsche angepasst. Unbefangene Ideenentwicklungen sind unsere Stärke und oberstes Gut. Klare Grundsätze prägen unsere Arbeitsprozesse; zum einen die Verpflichtung zur besten Lösung, zum anderen Inspiration und Innovation.

Als Vertreter des ‚umraums‘ schaffen wir ein Gleichgewicht zum Hochbau und spielen unsere Fachkompetenz zum Kundennutzen aus. Verlässliche Beratungsleistungen und transparente Planungsabläufe ist Kern unseres Handelns.

## Leitbild

Wir stehen für fachkundige Begleitung und Übernahme aller organisatorischen Abläufe bis hin zum fertigen Projekt. Wir stellen ein fachlich perfekt realisiertes und abgestimmtes Endprodukt sicher. Wir garantieren Qualität, Termine und Kosten. Unser junges dynamisches Team – kombiniert mit Termintreue, Verlässlichkeit und Ehrlichkeit – schafft Vertrauen. Design, Funktionalität und Identität ist unsere Handschrift. Wir überzeugen durch Leistung und Kundennähe.

## Passion

Wir setzen auf Verbindung von Wohnen und Natur. Die Einzigartigkeit von Pflanzen und Materialien ist unsere Faszination – Herausforderungen und Begeisterung sind unser Antrieb.

Jedes Projekt besitzt verschiedene Besonderheiten, die darauf zugeschnittene Konzepte verlangen. Unsere Leidenschaft ist es, auf diese einzugehen um individuelle Lösungen auszuarbeiten. Die spezifische Umsetzung der Wünsche und Ansprüche unserer Bauherrschaft ist unsere Passion.



**PLANUNG** 2023

**AUSFÜHRUNG** 2024

**REFERENZ** Bauherr/Grundeigentümer:  
Pensionskasse Thurgau  
Romeo Vetter | Leiter Immobilienanlagen | +41 76 411 45 77

Projektentwicklung:  
Mettler2Invest AG  
Sepp Blättler | +41 79 379 13 59





**PLANUNG** 2022 / 2023

**AUSFÜHRUNG** 2024

**REFERENZ** Bauherr / Grundeigentümer:  
Bornhauser Immobilien AG  
Thomas Bornhauser +41 79 353 42 62

Architekt:  
Stoffel Schneider Architekten AG  
Martin Schneider +41 71 620 30 81



# WÜB BÄREN - LEBEN IN DER STADT

8280 KREUZLINGEN



**PLANUNG** 2022 / 2023

**AUSFÜHRUNG** 2024

**REFERENZ** Architekt:  
G2 Architekten AG  
Andreas Rothen | +41 76 535 26 52

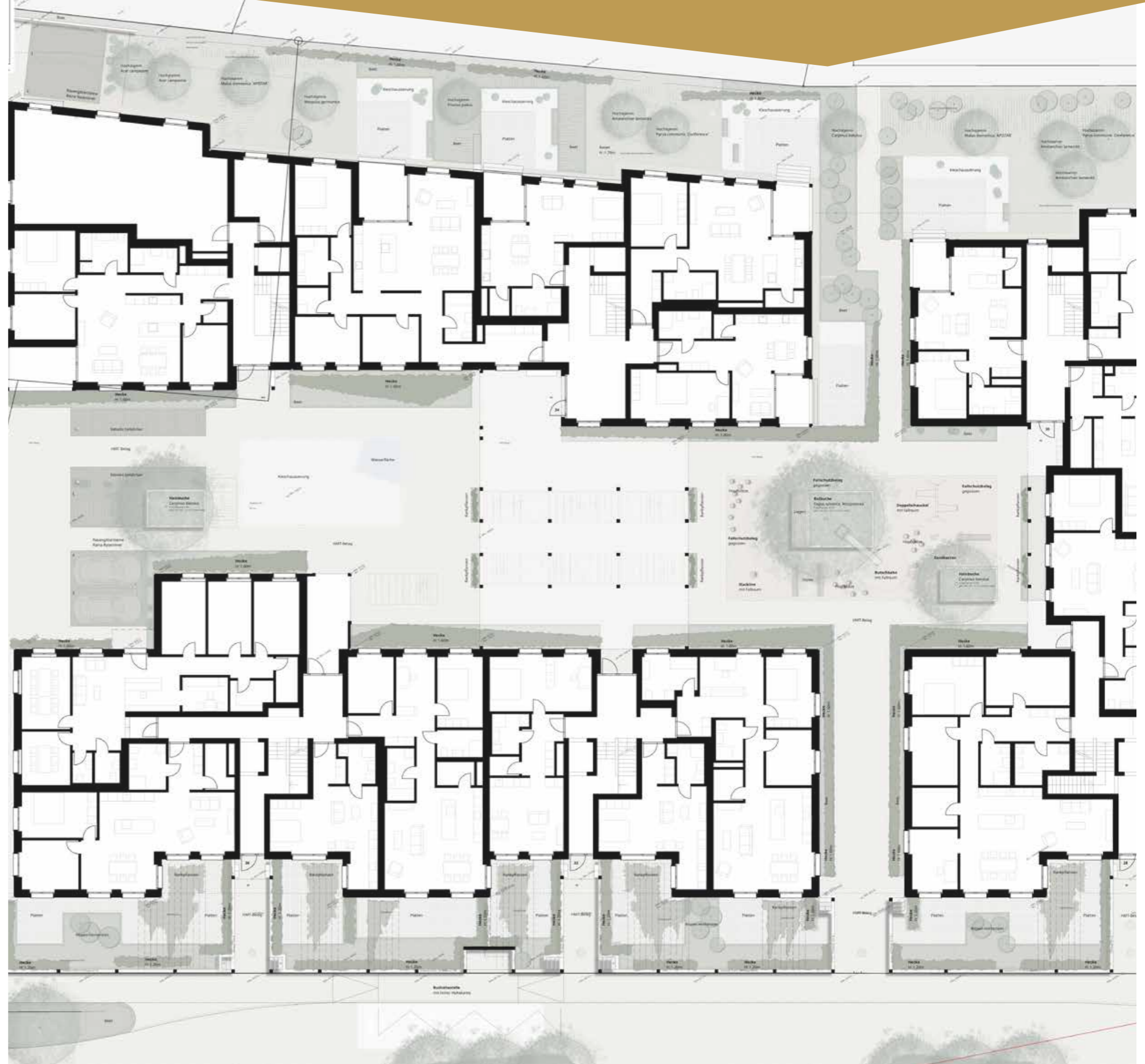

# WÜB SONNENWINKEL | LEBEN IN DER STADTMITTE

8570 WEINFELDEN



**PLANUNG** 2020 - 2023

**AUSFÜHRUNG** 2023 - 2024

**REFERENZ** Bauherr/Grundeigentümer:  
Pensionskasse Thurgau  
Romeo Vetter | Leiter Immobilienanlagen | +41 76 411 45 77





PLANUNG 2020

AUSFÜHRUNG 2023

REFERENZ Architekt:  
beat schneider architek. gmbh | Beat Schneider +41 79 631 36 41



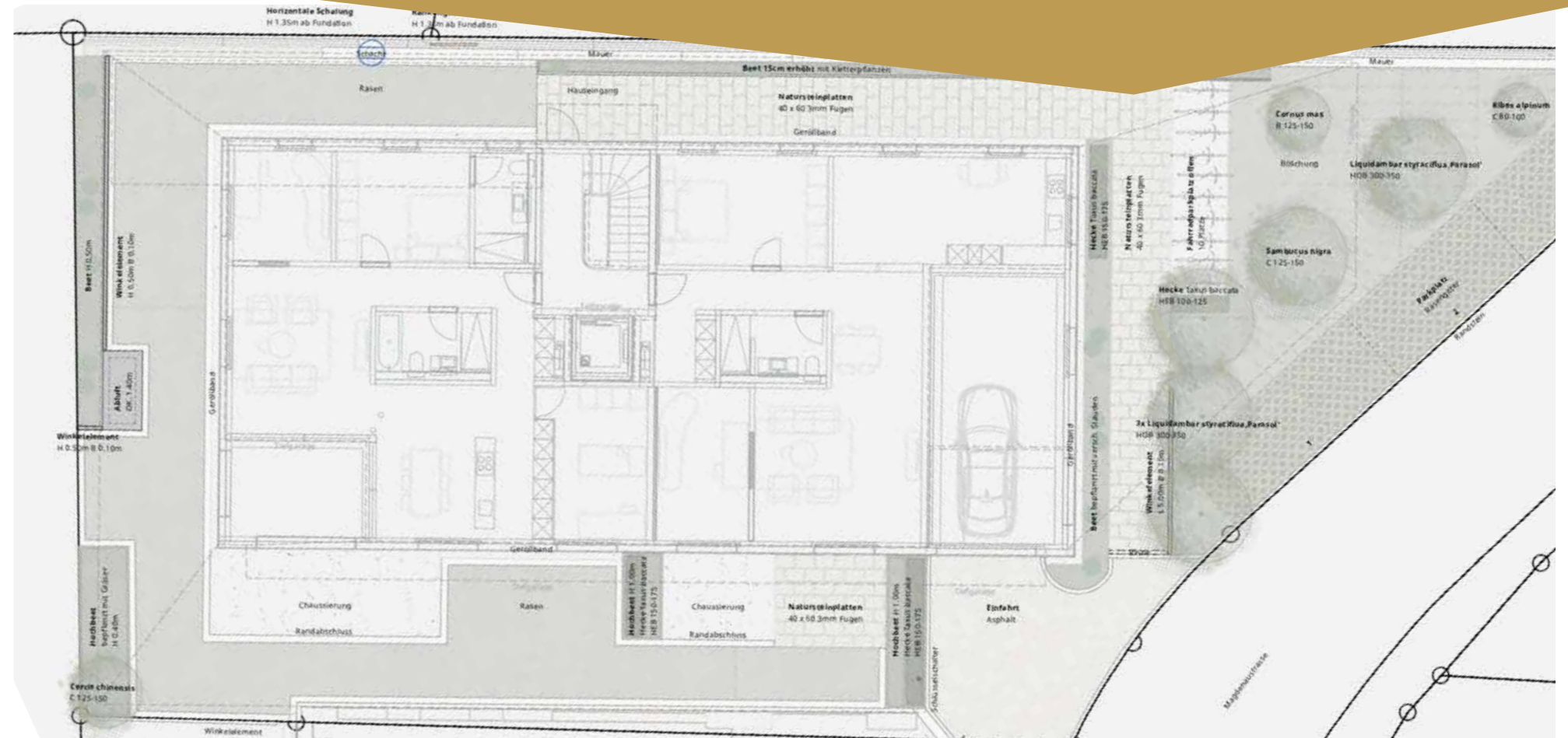

**PLANUNG** 2022/2023  
**AUSFÜHRUNG** 2023  
**REFERENZ** Bauherr/Grundeigentümer:  
 Rt2v AG  
 Romeo Vetter | +41 76 411 45 77



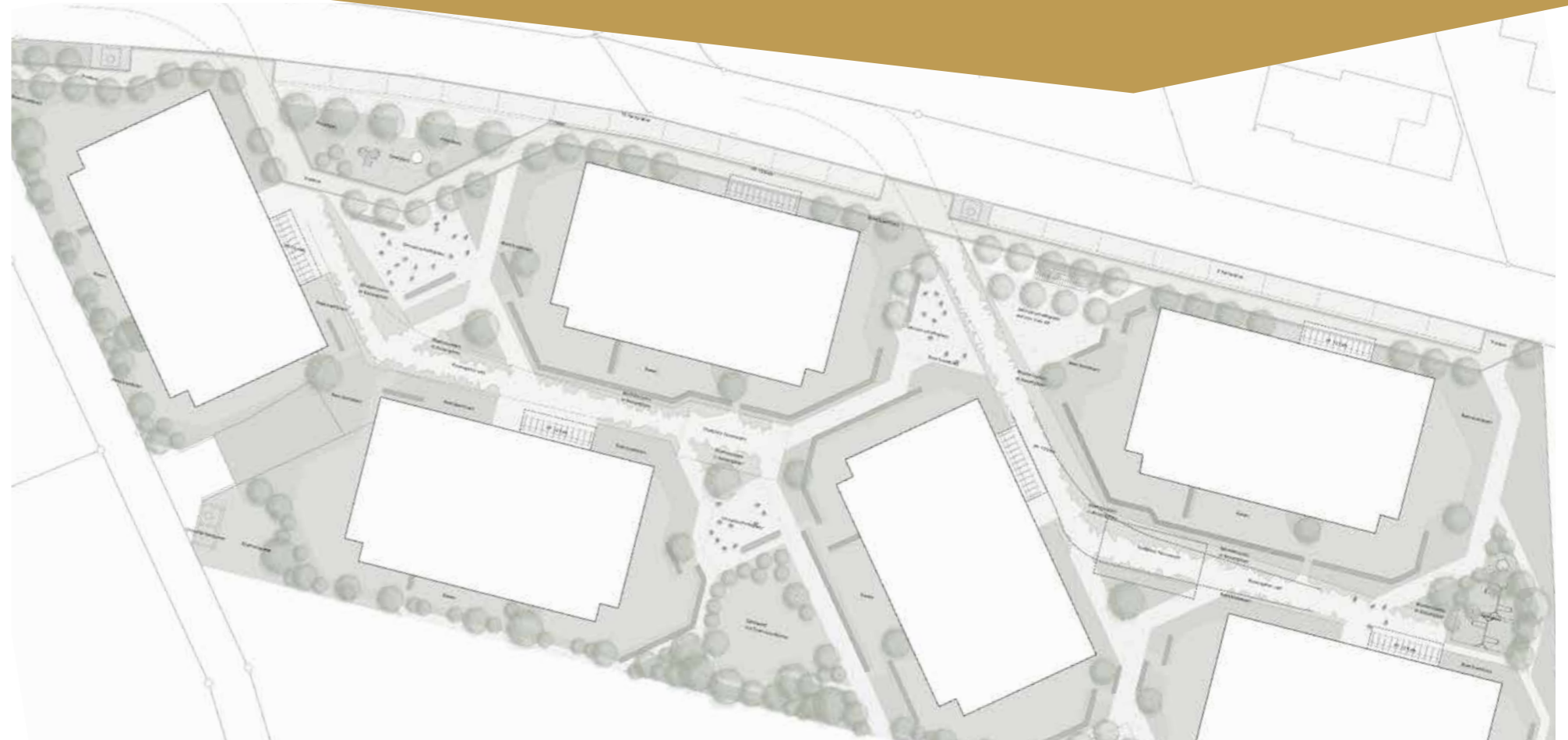

**PLANUNG** 2019

**AUSFÜHRUNG** -

**REFERENZ** Architekt:  
egger partner ag  
Matthias Egger | +41 71 644 81 81



**PLANUNG** 2017 - 2020

**AUSFÜHRUNG** 2020 - 2021

**REFERENZ** Bauherr:  
Gemeinde Müllheim | Urs Forster | +41 52 762 72 12



# STUDIENAUFTRAG | GEMEINSCHAFTSGRAB FRIEDHOF 8573 ALTERSWILEN



**PLANUNG** 2020

**AUSFÜHRUNG** 2020

**REFERENZ** Bauherr:  
Gemeinde Kemptal  
Walter Ludwig | Gemeinderat | +41 58 346 08 25

# NEUBAU BESUCHER- UND THERAPIEZENTRUM (BTZ) | PRÄQUALIFIKATION

9100 HERISAU

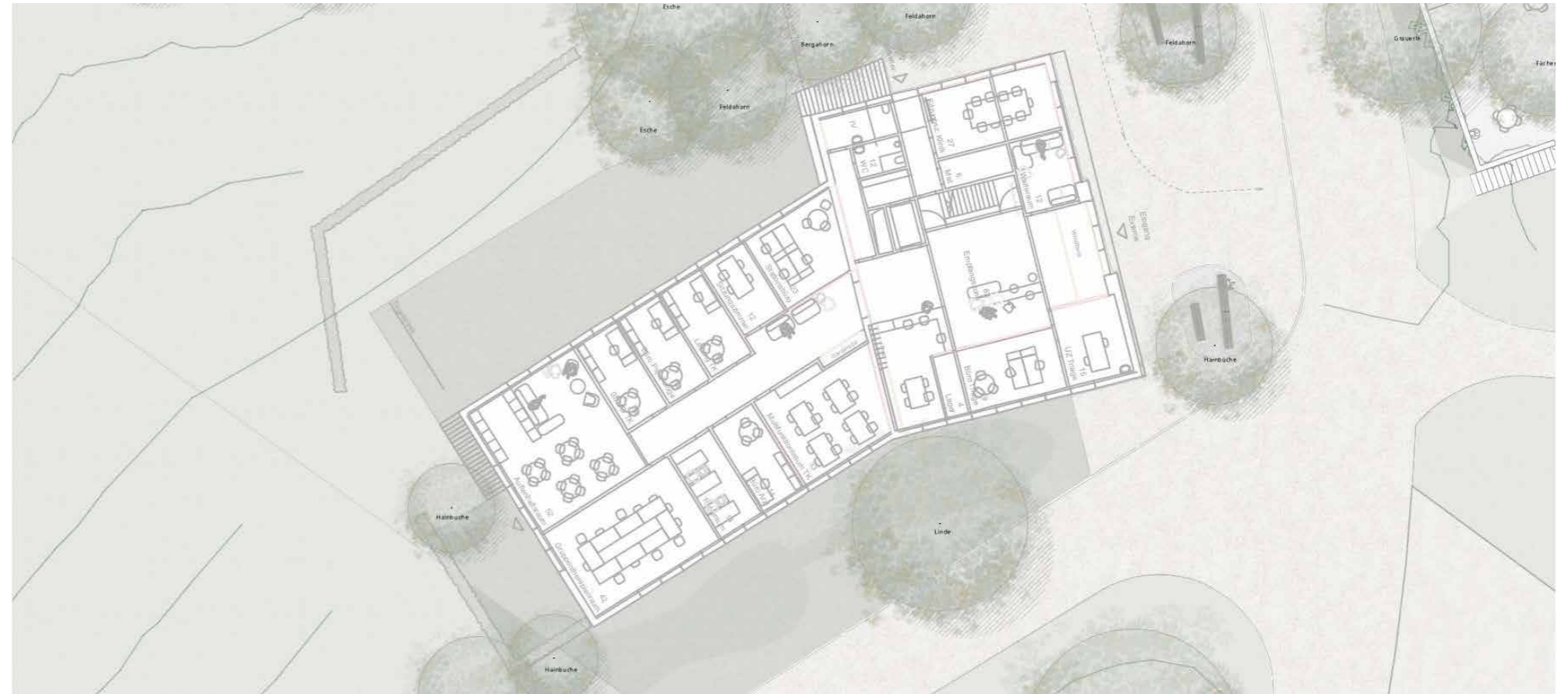

**PLANUNG** 2021

**AUSFÜHRUNG** -

**REFERENZ** **REFERENZ**  
Steiger Concept AG | Sergio Bruns | +41 44 384 83 34

# STUDIENAUFTRAG | ERWEITERUNG GASTRONOMIE SCHLOSS FREUDENFELS 8264 ESCHENZ



**PLANUNG** 2023

**AUSFÜHRUNG** -

**REFERENZ** Bauherr:  
Schloss Freudenfels | Hans Rudolf Maag | +41 52 742 72 11  
  
Architekt:  
beat schneider architektur gmbh | Beat Schneider +41 79 631 36 41



**PLANUNG** 2020

**AUSFÜHRUNG** 2021

**REFERENZ** Bauherr:  
Thurgauer Kantonalbank  
Tobias Hilpert | Leiter Bereich Marktleistungen | +41 71 626 62 60



**PLANUNG** 2021 - 2023

**AUSFÜHRUNG** 2023

**REFERENZ** Bauherr:  
Gemeinde Berg | Gemeinderat Beat Keller | +41 79 324 76 46

# SALMSACHERBUCHT | GESAMTKONZEPT AREALÜBERBAUUNG

8599 SALMSACH



**PLANUNG** 2017

**AUSFÜHRUNG** 2019

**REFERENZ** Bauherr:  
Gemeinde Salmsach | +41 58 346 04 45



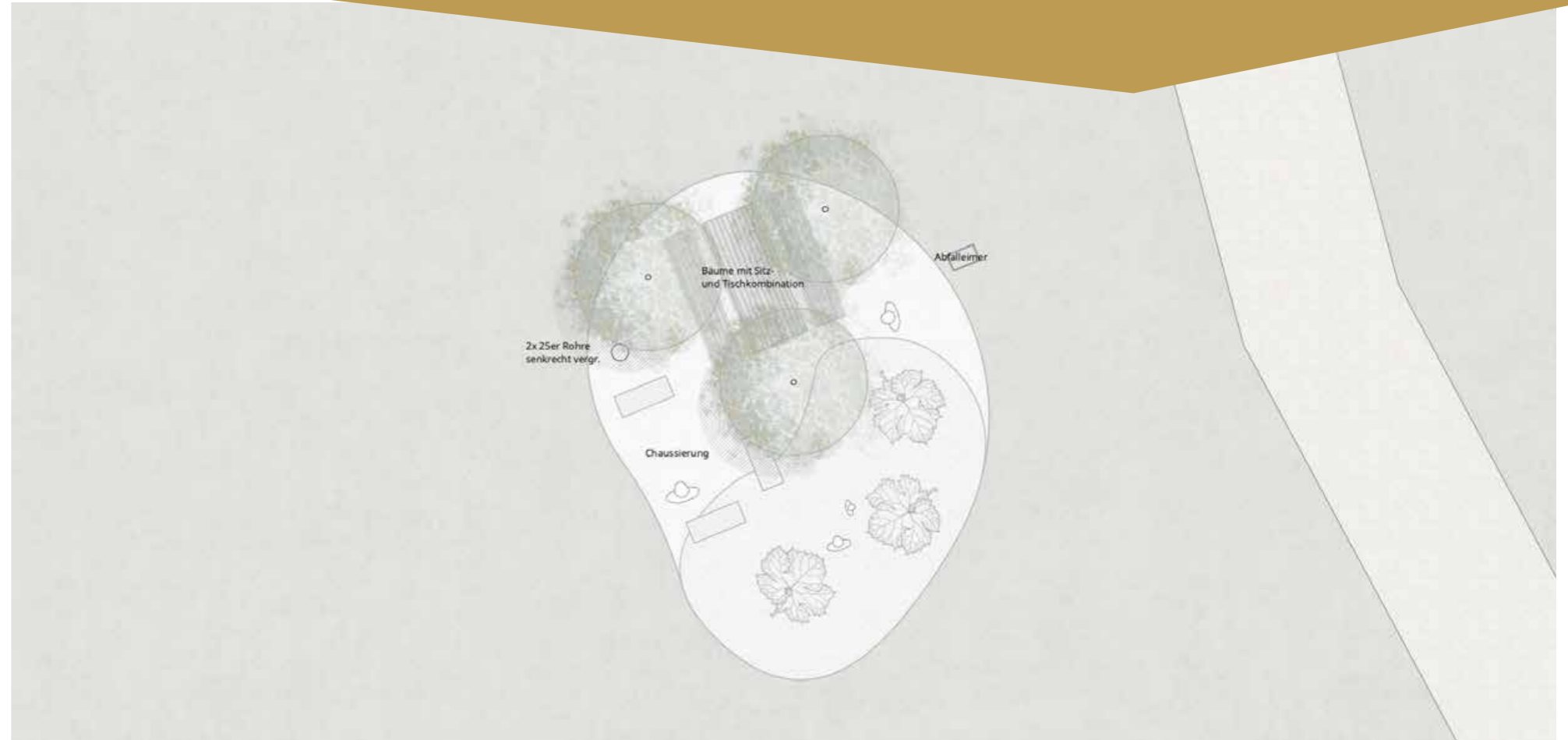

**PLANUNG** 2019

**AUSFÜHRUNG** 2019

**REFERENZ** Bauherr:  
Stadt Weinfelden  
Stadtrat | Valentin Hasler | +41 79 217 71 93



**PLANUNG** 2016

**AUSFÜHRUNG** 2017

**REFERENZ** Bauherr:  
Gemeinde Müllheim  
Gemeindepräsident | Urs Forster | +41 52 762 72 15

HOFPLATZ | GESAMTKONZEPT UMGEBUNG  
8556 WIGOLTINGEN

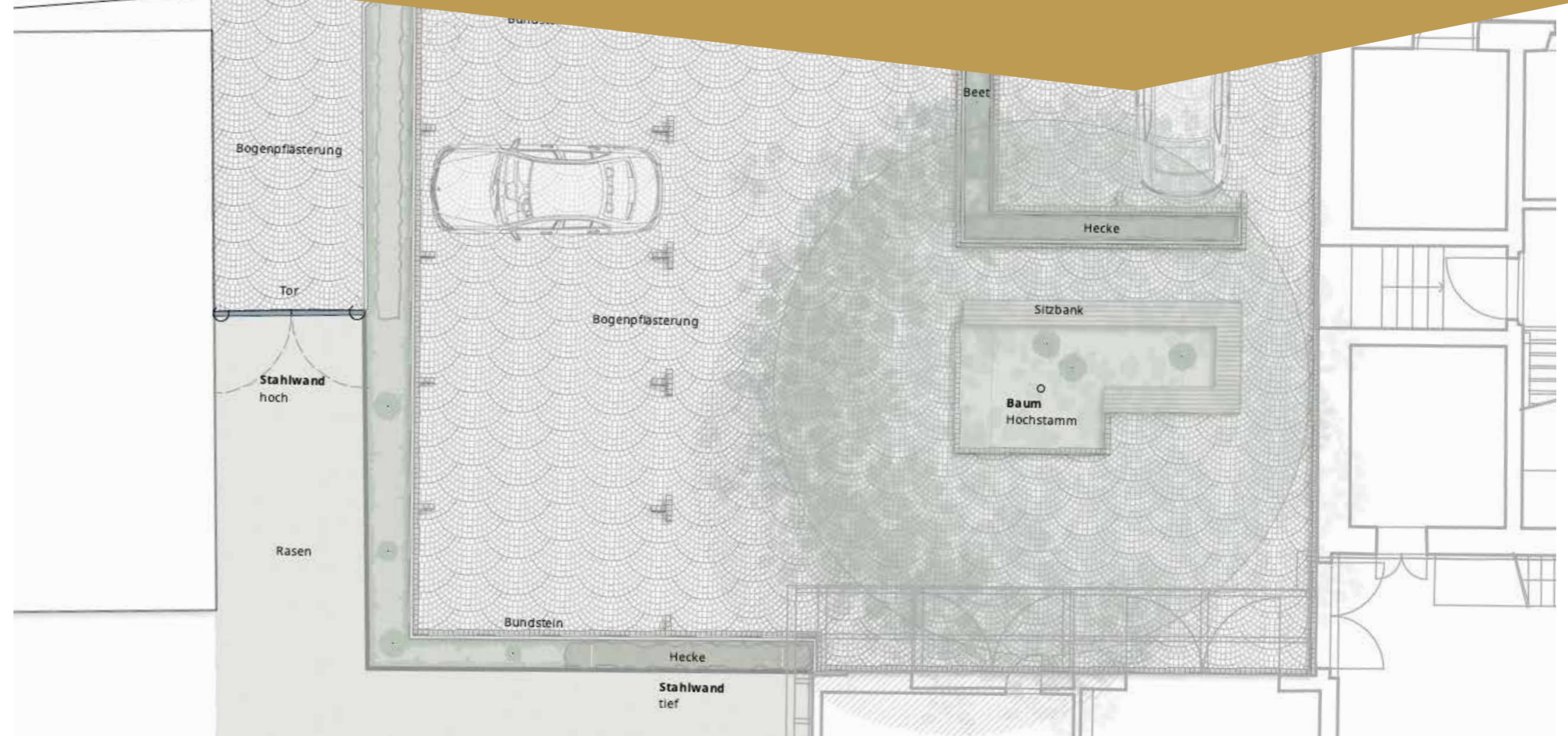

PLANUNG 2017  
AUSFÜHRUNG 2017  
REFERENZ auf Anfrage

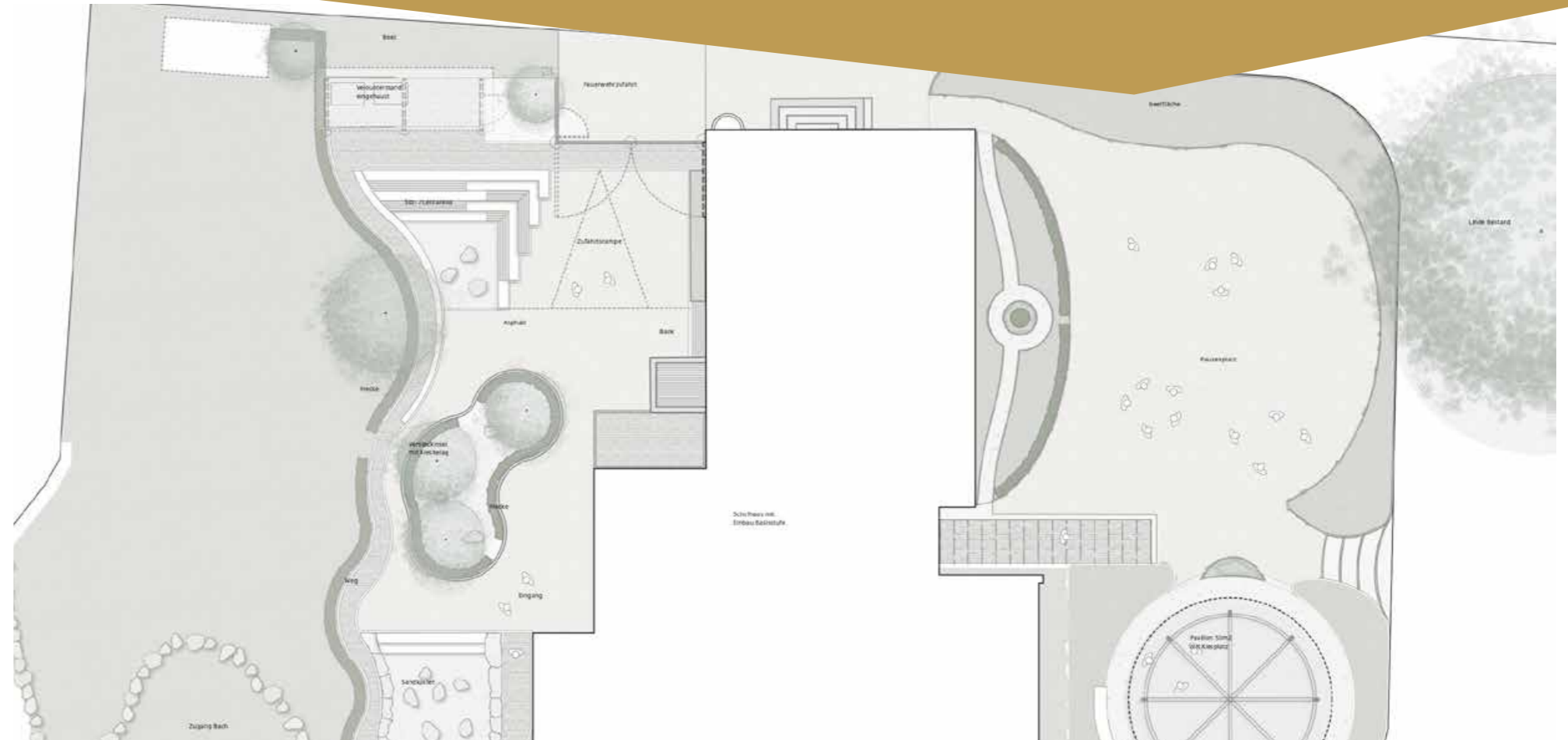

**PLANUNG** 2018

**AUSFÜHRUNG** 2019

**REFERENZ** Bauherr:  
Primarschulgemeinde Ottoberg  
Reto Schubnell | Ressort Liegenschaften | +41 79 831 42 82



# KINDERGARTEN FALKEN | GESAMTKONZEPT UMGEBUNG

8570 WEINFELDEN



**PLANUNG** 2018 / 2019

**AUSFÜHRUNG** 2020

**REFERENZ** Bauherr:  
Primarschulgemeinde Weinfeld  
Ursula Bruhin | Ressort Bau & Schulraum | +41 79 769 00 75

PRIV. EINFAMILIENHAUS | GESAMTKONZEPT UMGEBUNG  
8268 SALENSTEIN

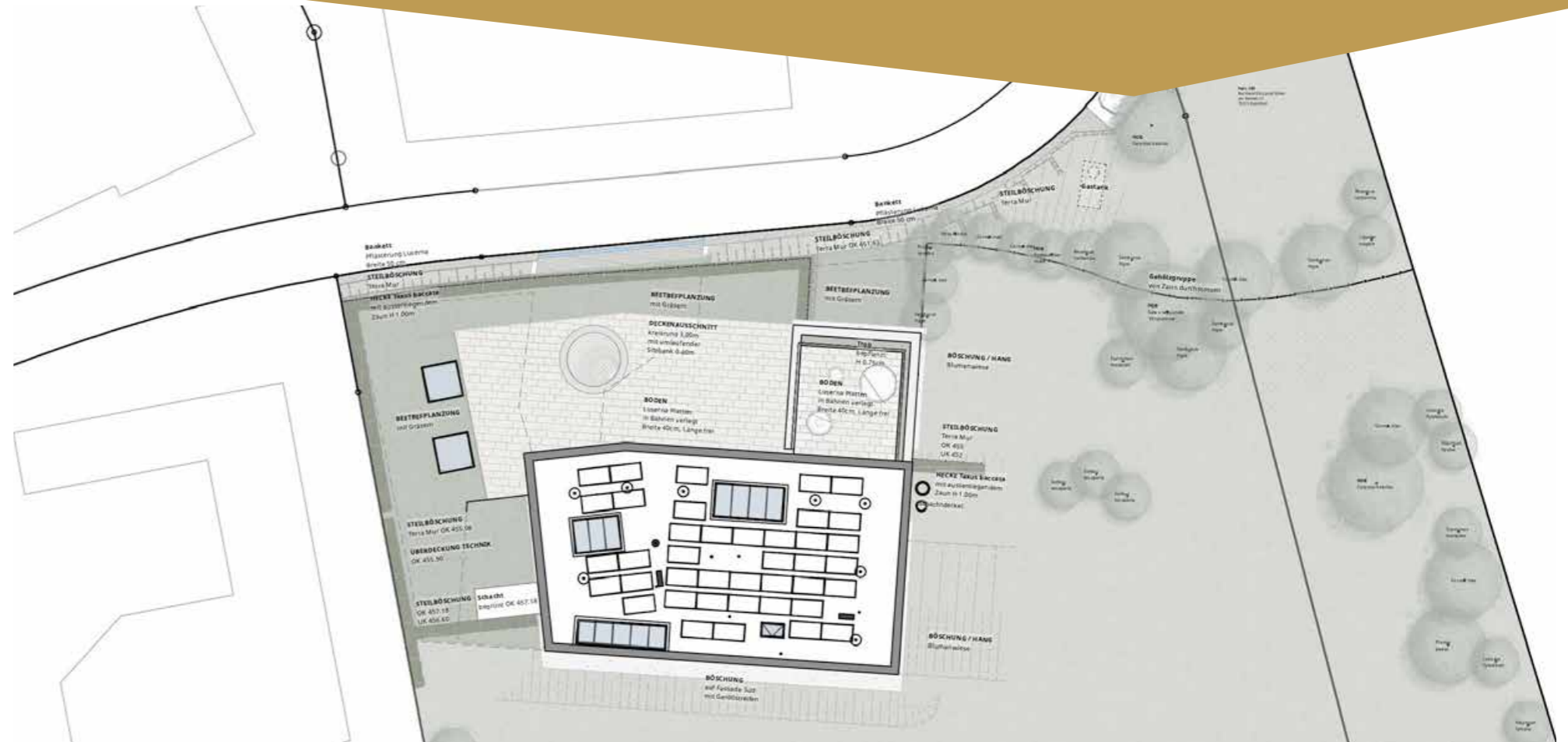

PLANUNG 2022  
AUSFÜHRUNG 2023  
REFERENZ auf Anfrage

# PRIV. EINFAMILIENHAUS | GESAMTKONZEPT UMGEBUNG

8572 BERG TG

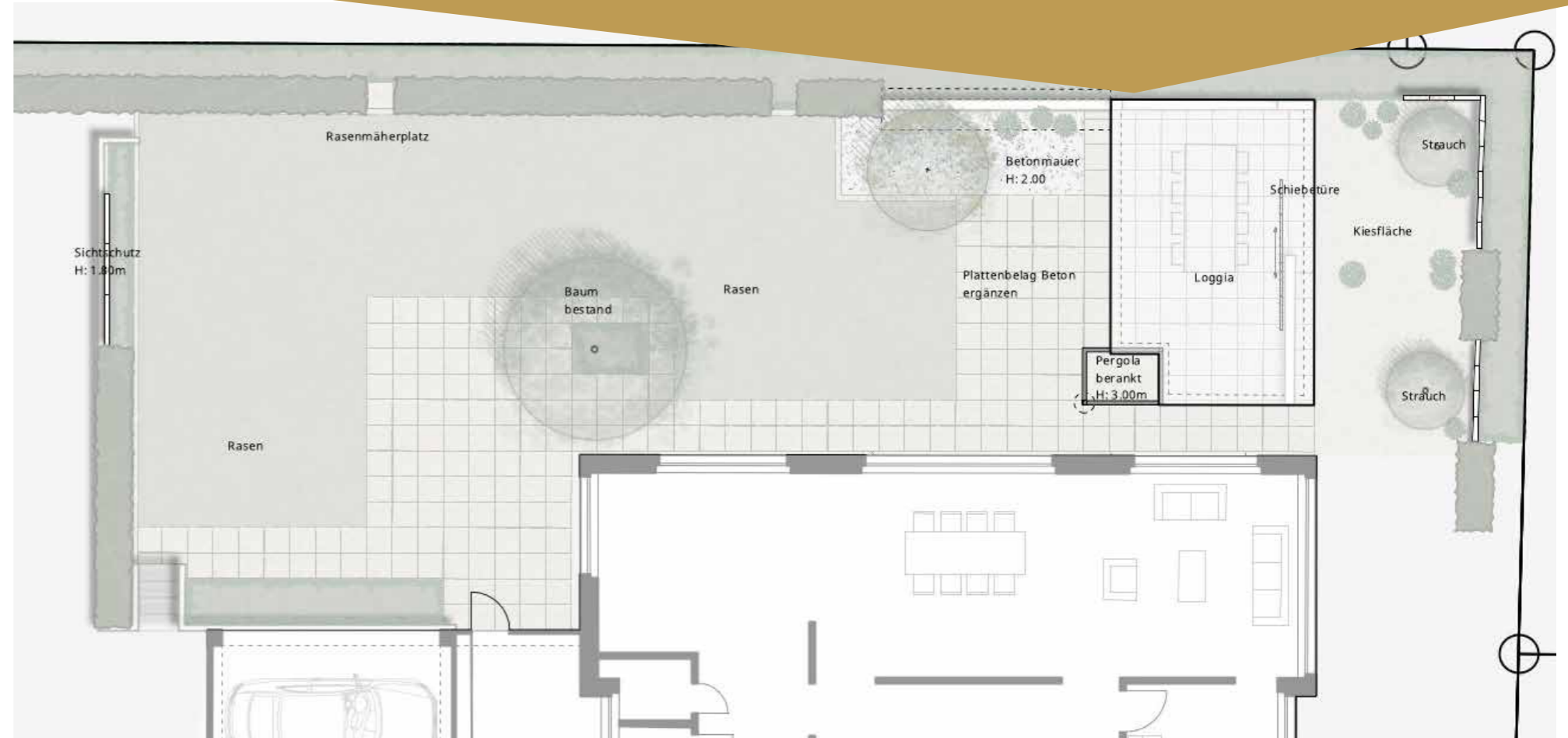

**PLANUNG** 2022  
**AUSFÜHRUNG** 2023  
**REFERENZ** auf Anfrage

PRIV. EINFAMILIENHAUS | GESAMTKONZEPT UMGEBUNG  
8535 HERDERN



**PLANUNG** 2019  
**AUSFÜHRUNG** 2020  
**REFERENZ** auf Anfrage

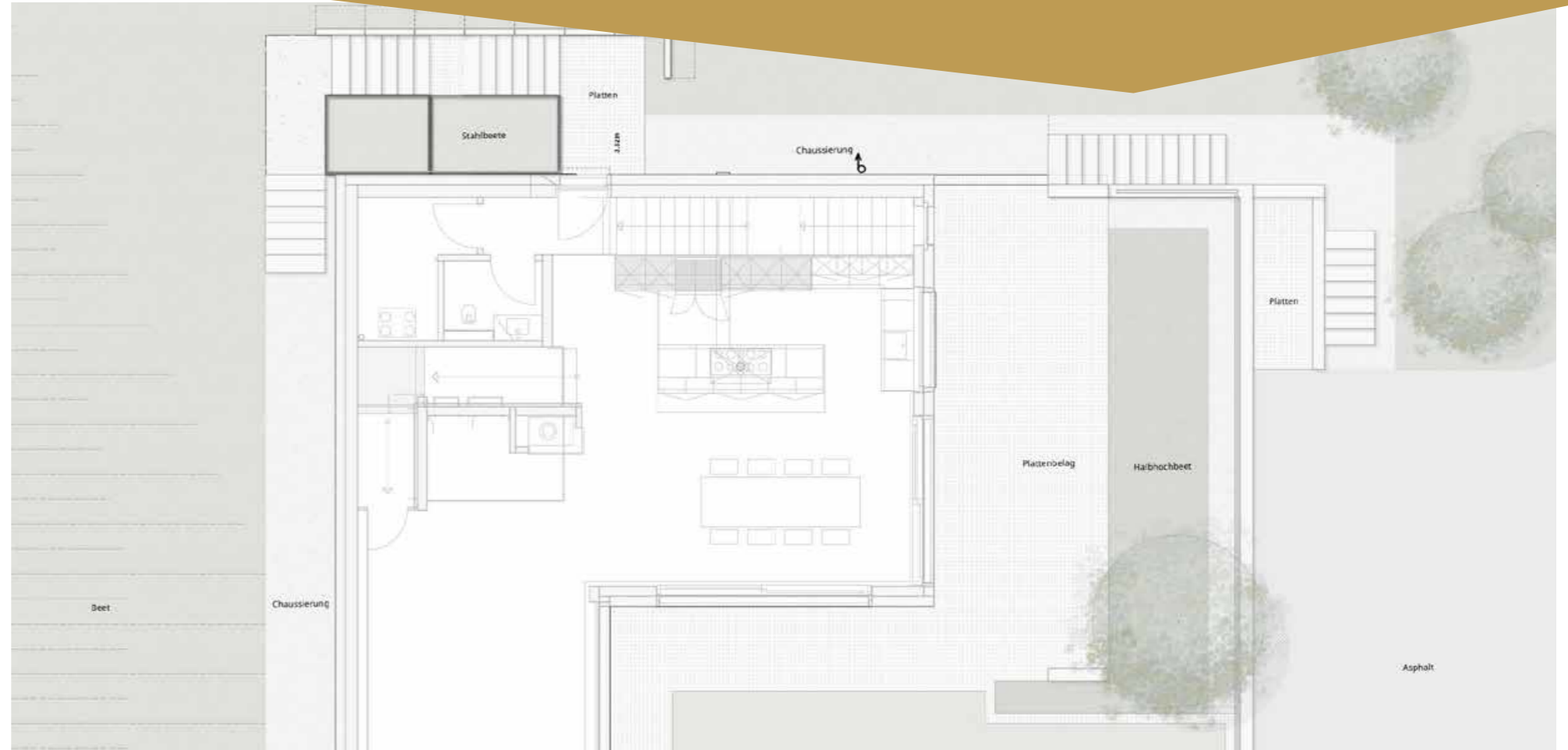



PRIV. EINFAMILIENHAUS | GESAMTKONZEPT UMGEBUNG  
8570 WEINFELDEN

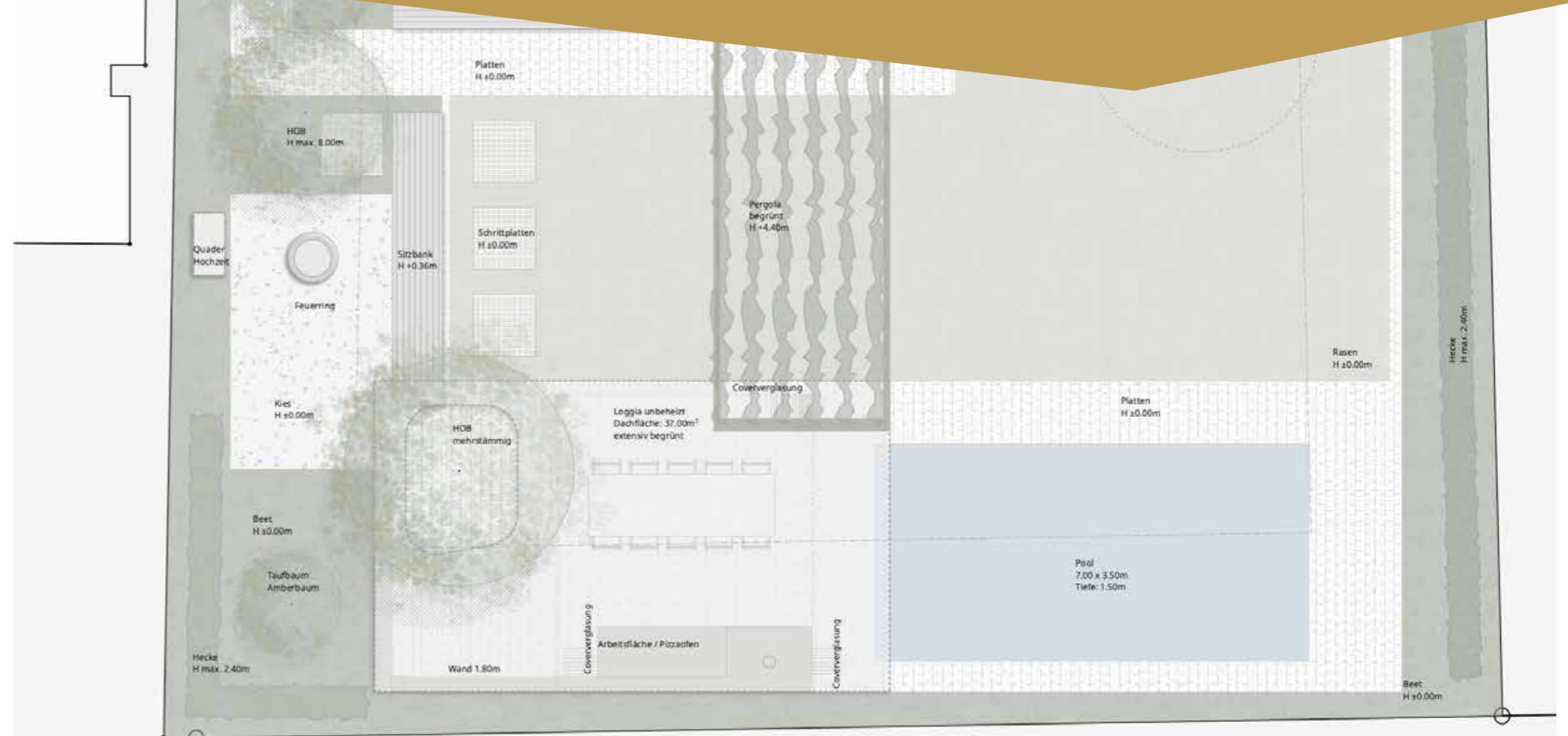

PLANUNG 2020  
AUSFÜHRUNG 2021  
REFERENZ auf Anfrage

# PRIV. EINFAMILIENHAUS | GESAMTKONZEPT UMGEBUNG

8127 FORCH

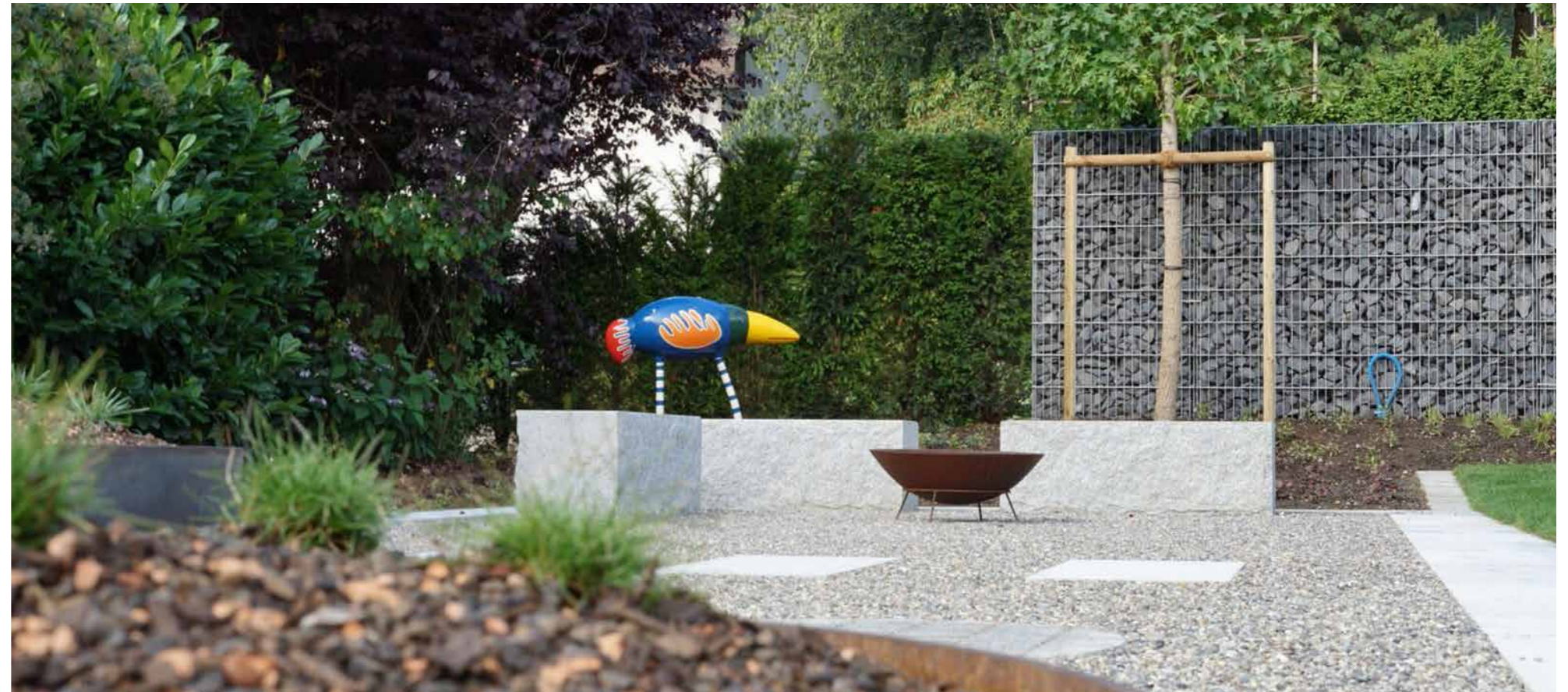
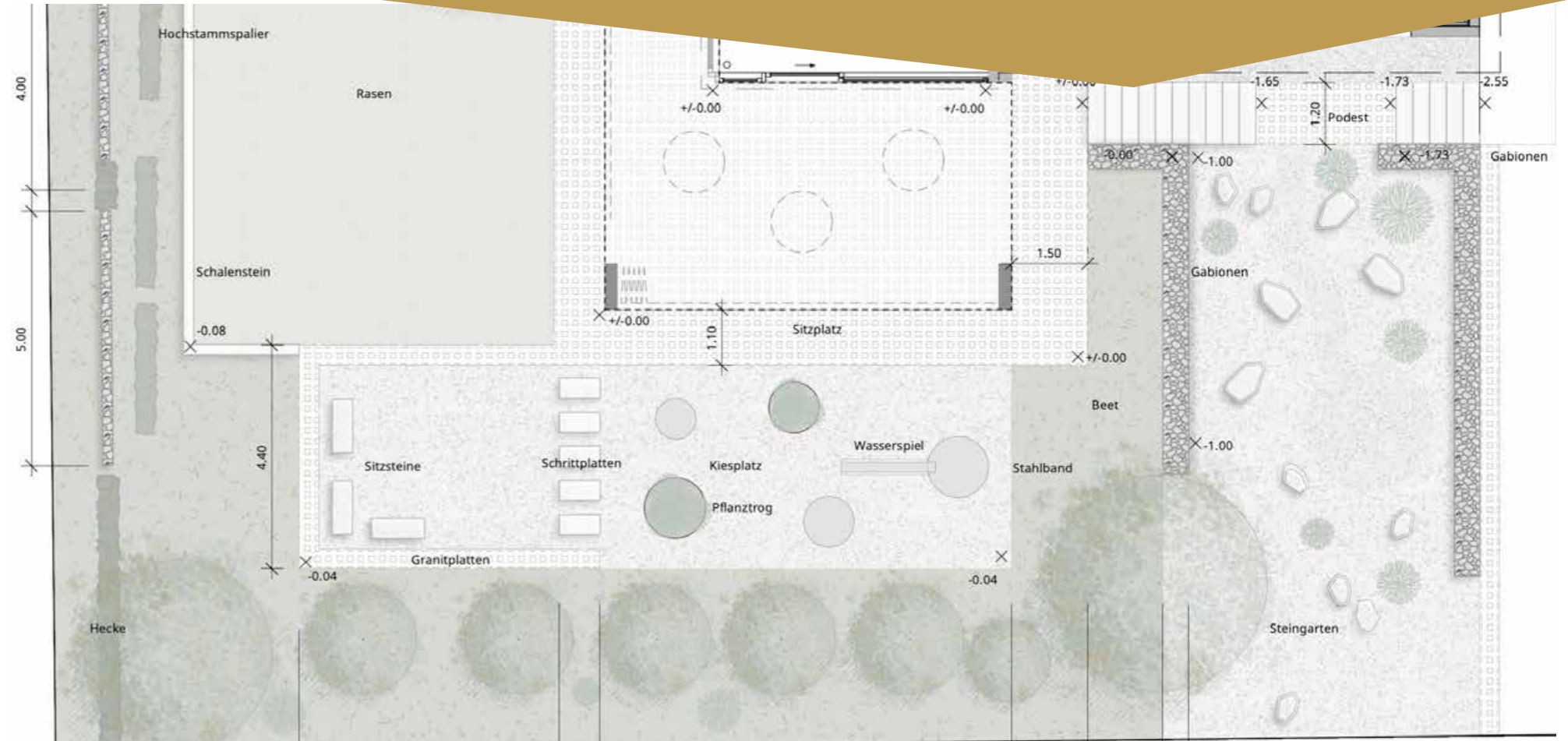

**PLANUNG** 2018  
**AUSFÜHRUNG** 2019  
**REFERENZ** auf Anfrage

PRIV. EINFAMILIENHAUS | GESAMTKONZEPT UMGEBUNG  
8272 ERMATINGEN



**PLANUNG** 2018  
**AUSFÜHRUNG** 2019  
**REFERENZ** auf Anfrage

# PRIV. EINFAMILIENHAUS | GESAMTKONZEPT UMGEBUNG

8570 WEINFELDEN

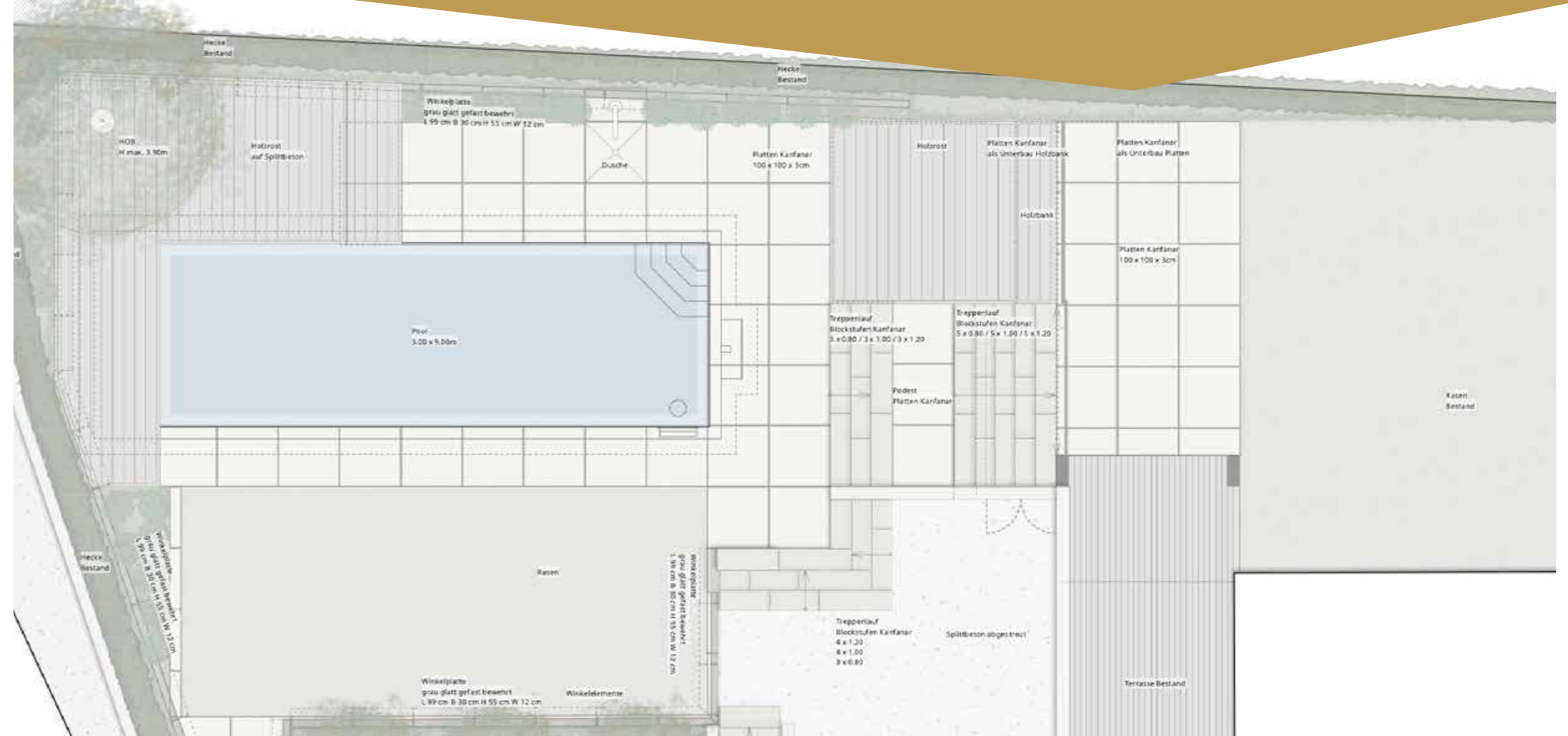

**PLANUNG** 2020  
**AUSFÜHRUNG** 2021  
**REFERENZ** auf Anfrage



**PLANUNG** 2016  
**AUSFÜHRUNG** 2017  
**REFERENZ** auf Anfrage

PRIV. EINFAMILIENHAUS | GESAMTKONZEPT UMGEBUNG  
8570 WEINFELDEN



**PLANUNG** 2020  
**AUSFÜHRUNG** 2021  
**REFERENZ** auf Anfrage

# PRIV. EINFAMILIENHAUS | GESAMTKONZEPT UMGEBUNG 8585 MATTWIL

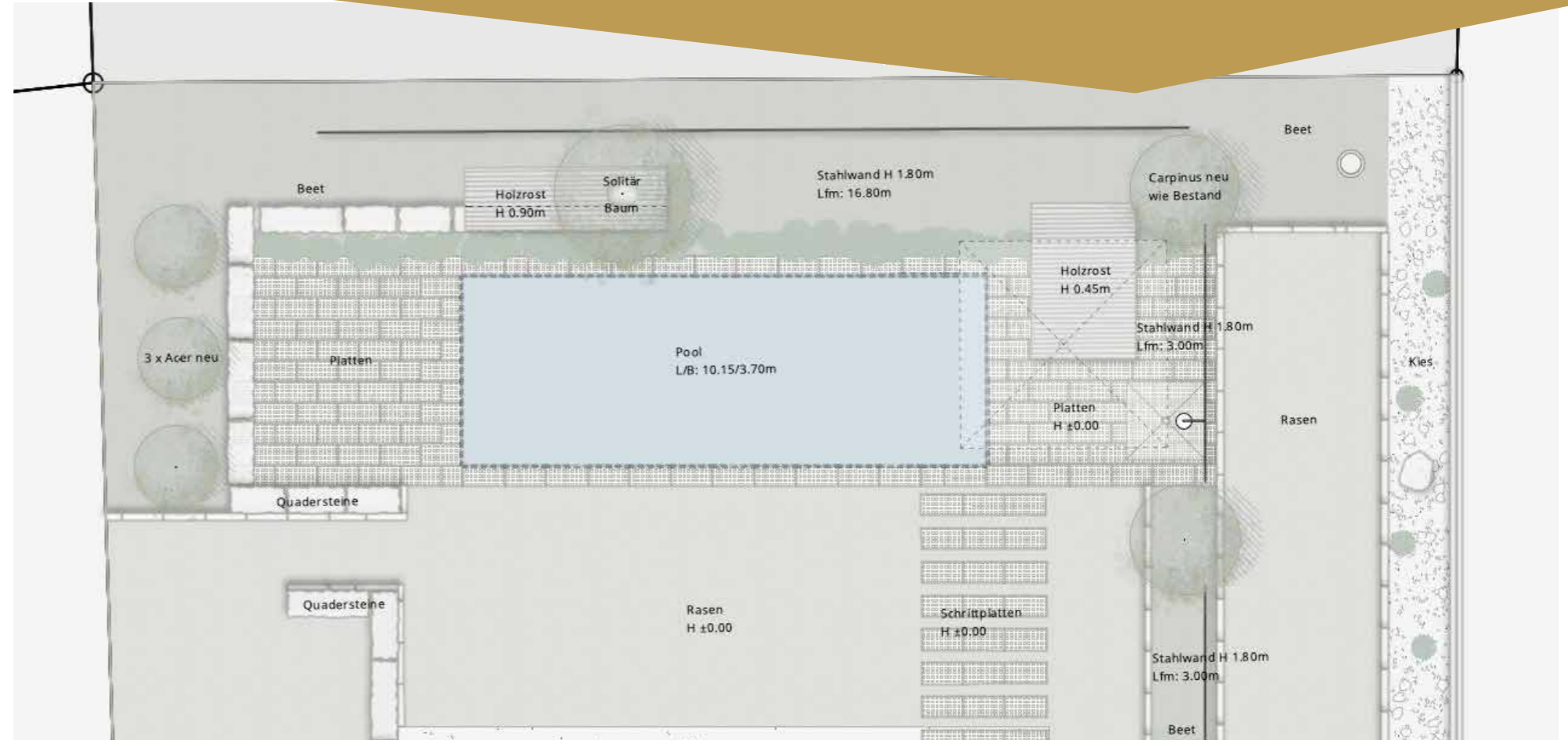

**PLANUNG** 2020  
**AUSFÜHRUNG** 2021  
**REFERENZ** auf Anfrage

# PRIV. EINFAMILIENHAUS | GESAMTKONZEPT UMGEBUNG

8570 WEINFELDEN

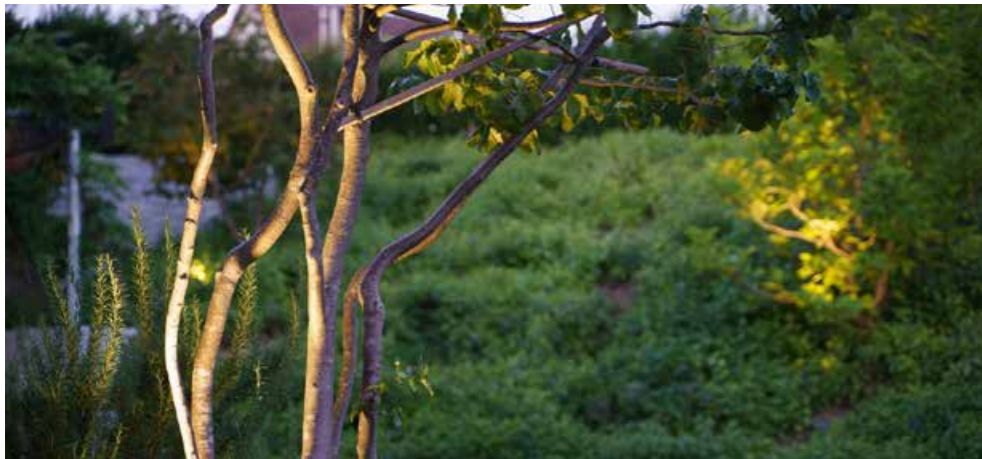

**PLANUNG** 2016  
**AUSFÜHRUNG** 2018  
**REFERENZ** auf Anfrage



PRIV. EINFAMILIENHAUS | GESAMTKONZEPT UMGEBUNG  
8570 WEINFELDEN

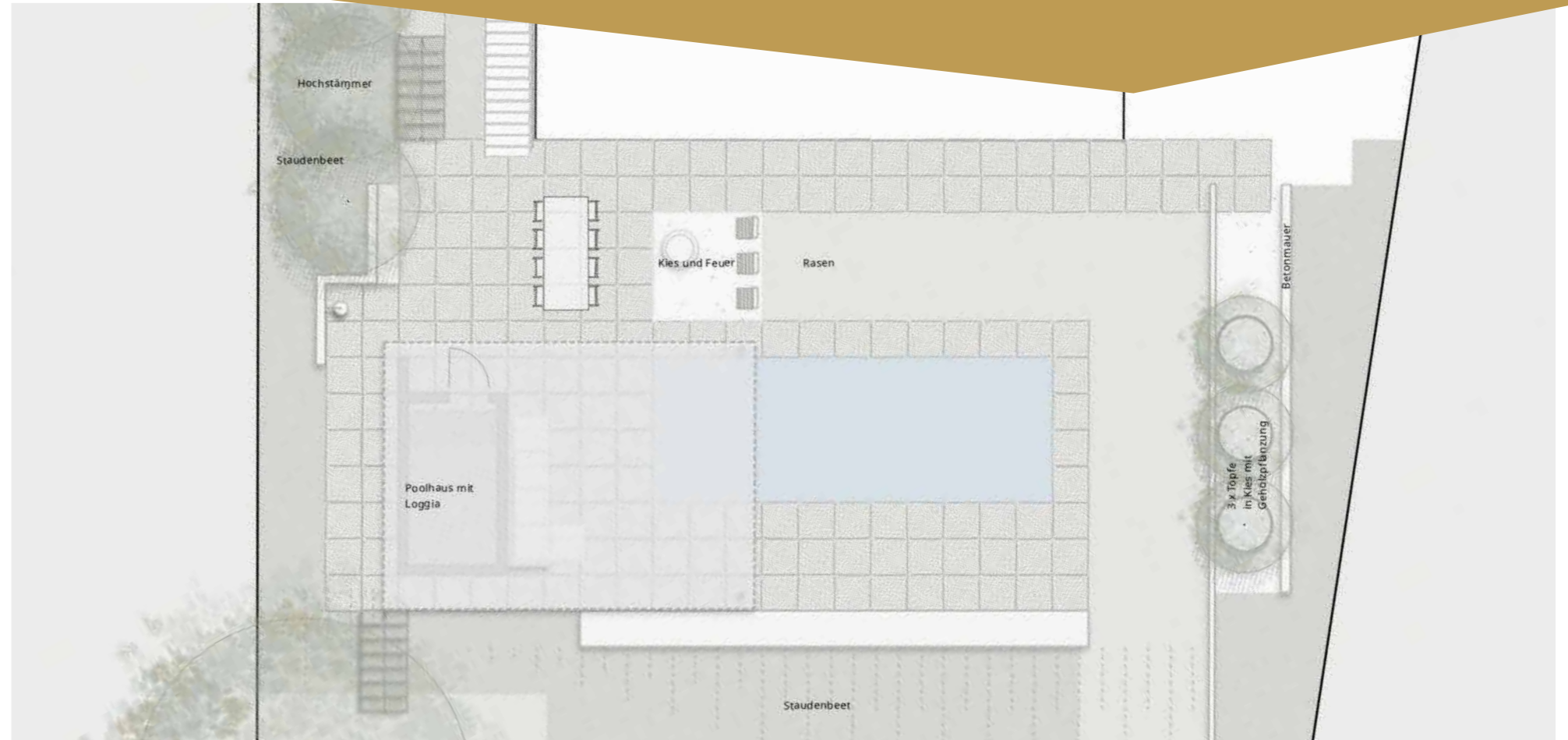
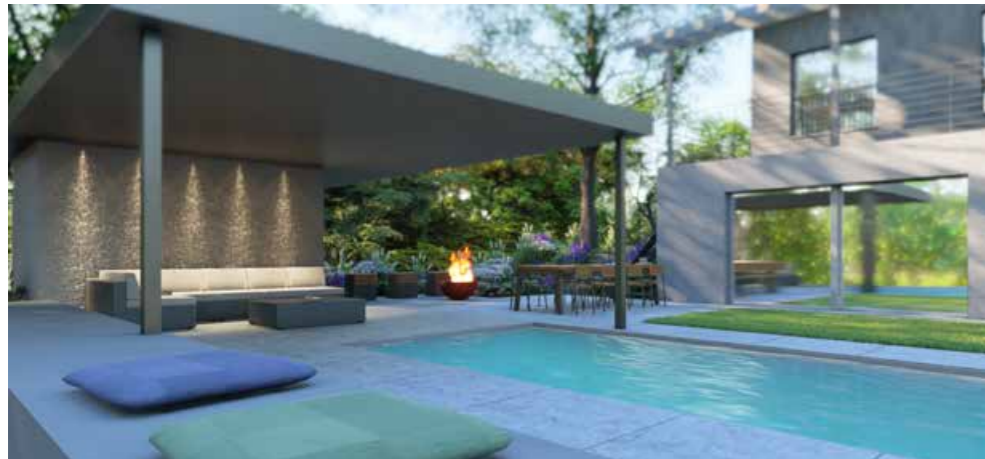

**PLANUNG** 2021  
**AUSFÜHRUNG** -  
**REFERENZ** auf Anfrage

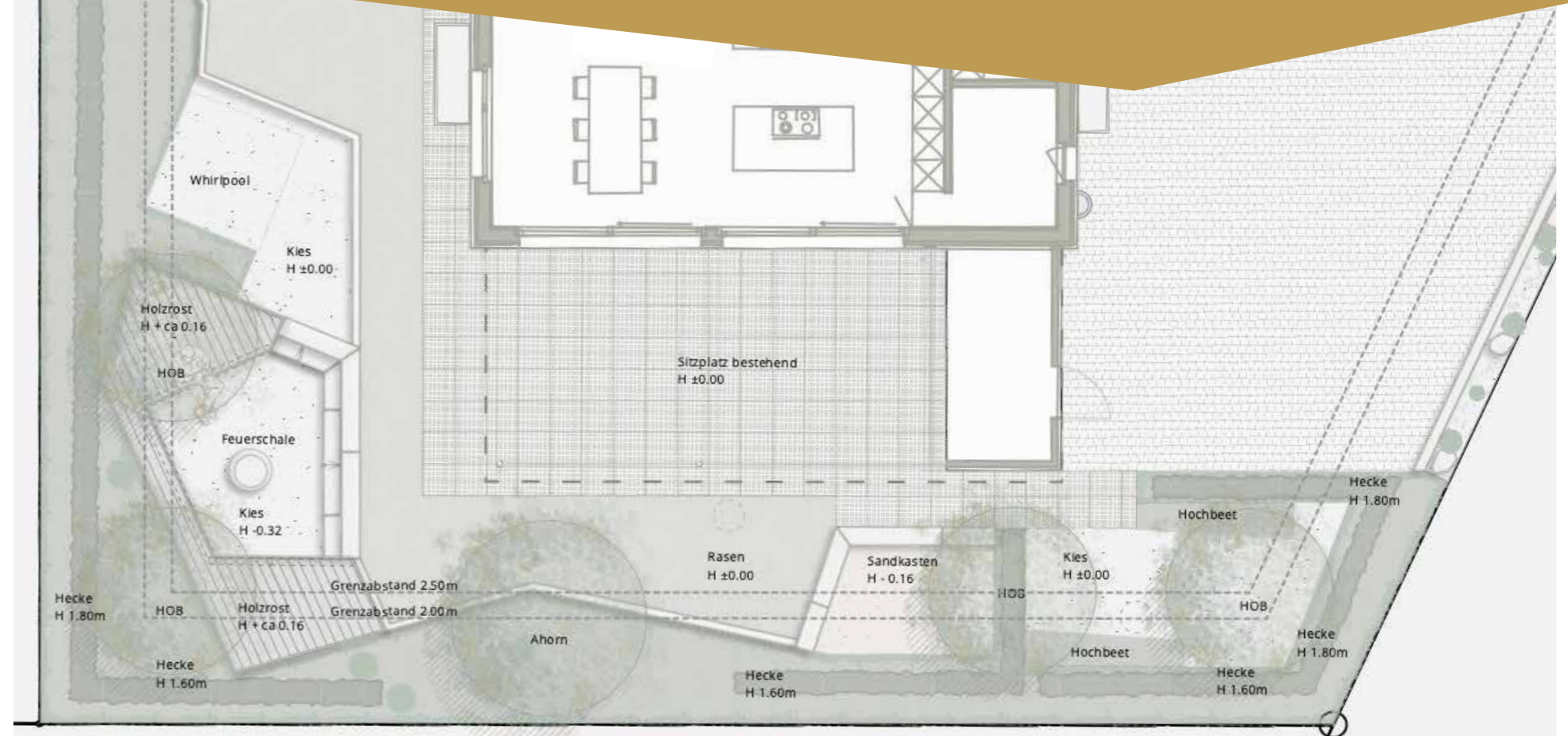

**PLANUNG** 2020  
**AUSFÜHRUNG** 2021  
**REFERENZ** auf Anfrage

PRIV. EINFAMILIENHAUS | GESAMTKONZEPT UMGEBUNG  
8570 WEINFELDEN

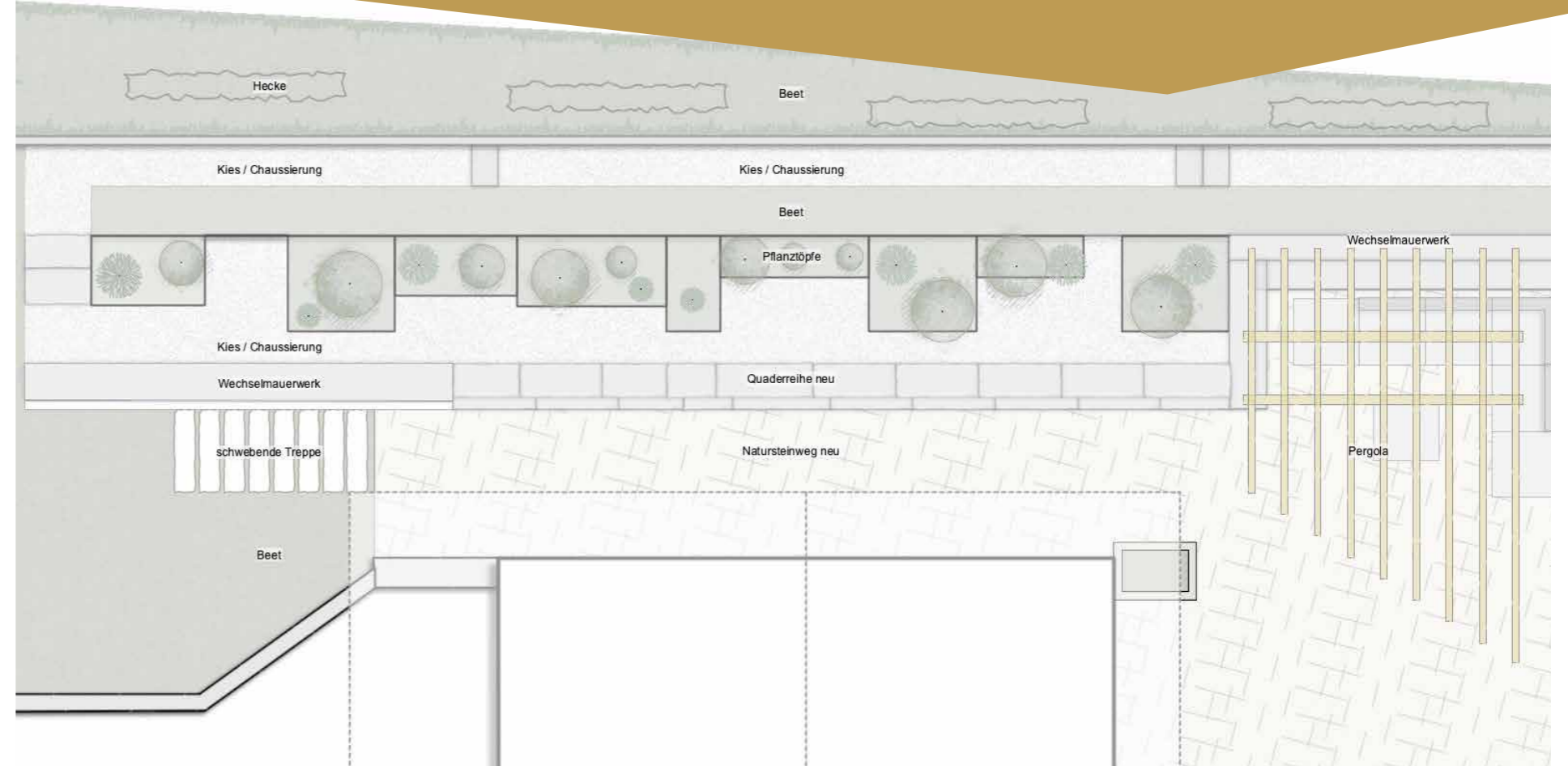
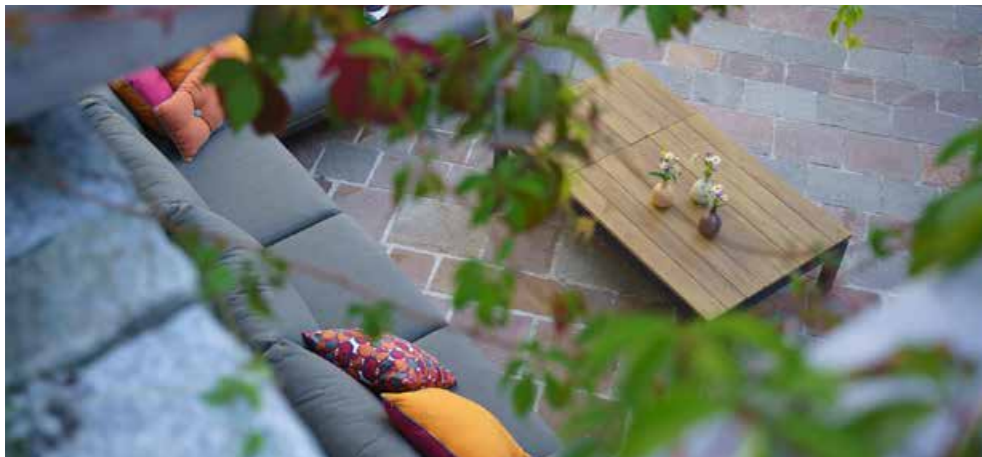

**PLANUNG** 2018  
**AUSFÜHRUNG** 2019  
**REFERENZ** auf Anfrage

PRIV. EINFAMILIENHAUS | GESAMTKONZEPT UMGEBUNG  
8570 WEINFELDEN

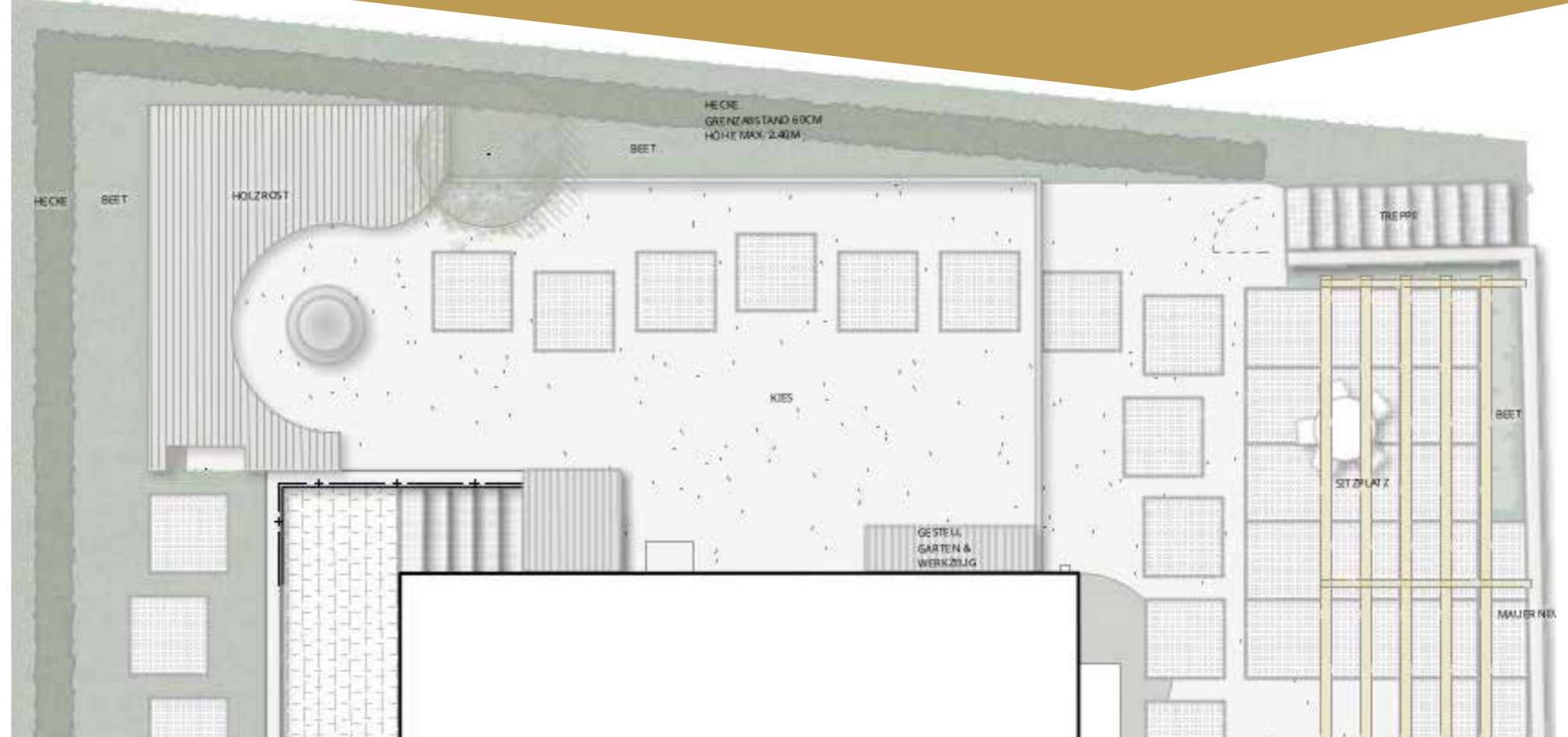

**PLANUNG** 2019  
**AUSFÜHRUNG** 2020  
**REFERENZ** auf Anfrage

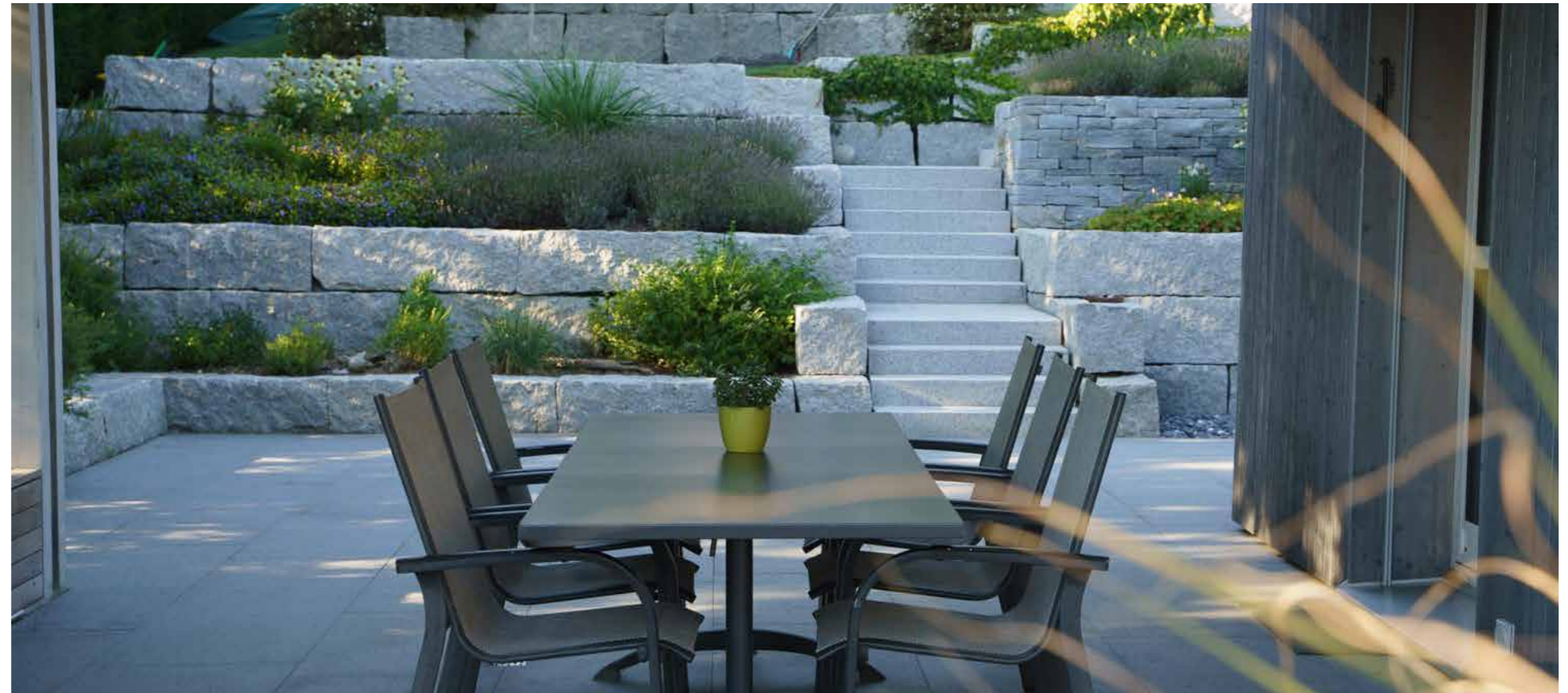
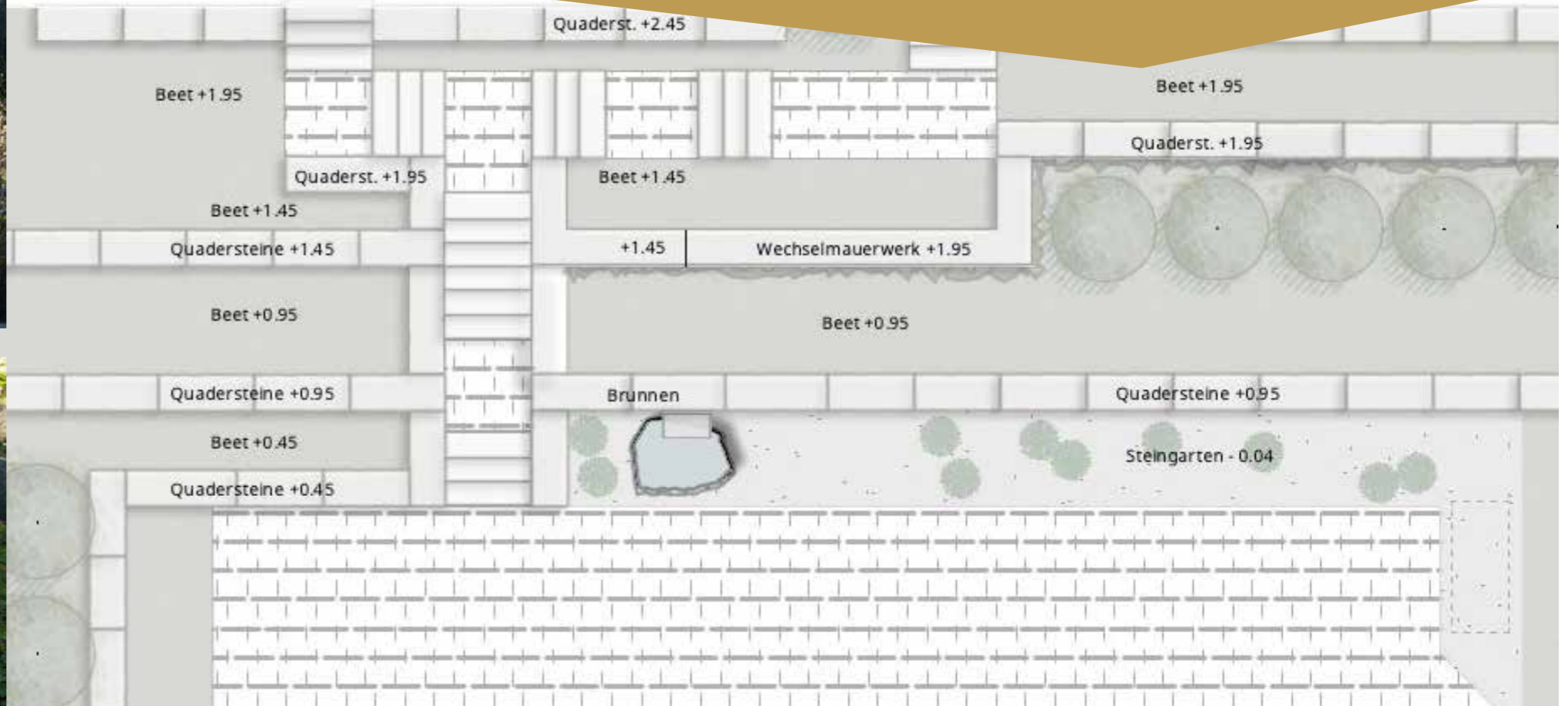

**PLANUNG** 2018  
**AUSFÜHRUNG** 2019  
**REFERENZ** auf Anfrage

PRIV. EINFAMILIENHAUS | GESAMTKONZEPT UMGEBUNG  
8570 WEINFELDEN



**PLANUNG** 2016  
**AUSFÜHRUNG** 2017  
**REFERENZ** auf Anfrage



**PLANUNG** 2019  
**AUSFÜHRUNG** 2020  
**REFERENZ** auf Anfrage



# PRIV. EINFAMILIENHAUS | GESAMTKONZEPT UMGEBUNG

8570 WEINFELDEN



**PLANUNG** 2015  
**AUSFÜHRUNG** 2016  
**REFERENZ** auf Anfrage